



**Państwowe Gospodarstwo Leśne
Lasy Państwowe**

Sesja Rady Gminy Turawa



Turawa, 22.11.2024 r.

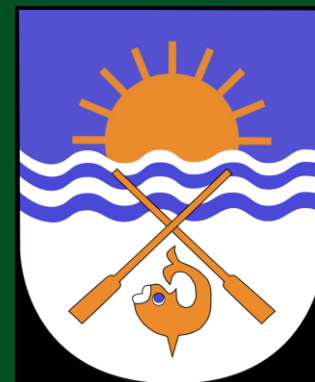

Nadleśnictwo Opole na tle Regionalnej Dyrekcji Lasów Państwowych w Katowicach



Nadleśnictwo Opole zarządza lasami Skarbu Państwa o powierzchni **22 945.66** ha w tym na terenie Gminy Turawa **1 878,66** ha



Nadleśnictwo Opole położone jest na terenie województwa opolskiego. Zarządzane lasy znajdują się na obszarze 14 gmin, w obrębie 4 powiatów: Opolskiego, Brzeskiego, Oleskiego i Miasta Opole. Na terenie Gminy Turawa położone są leśnictwa Zawada i Chrząstowice oraz leśnictwo Szkółkarskie Zawada



Lokalizacja drzewostanów w Gminie Turawa

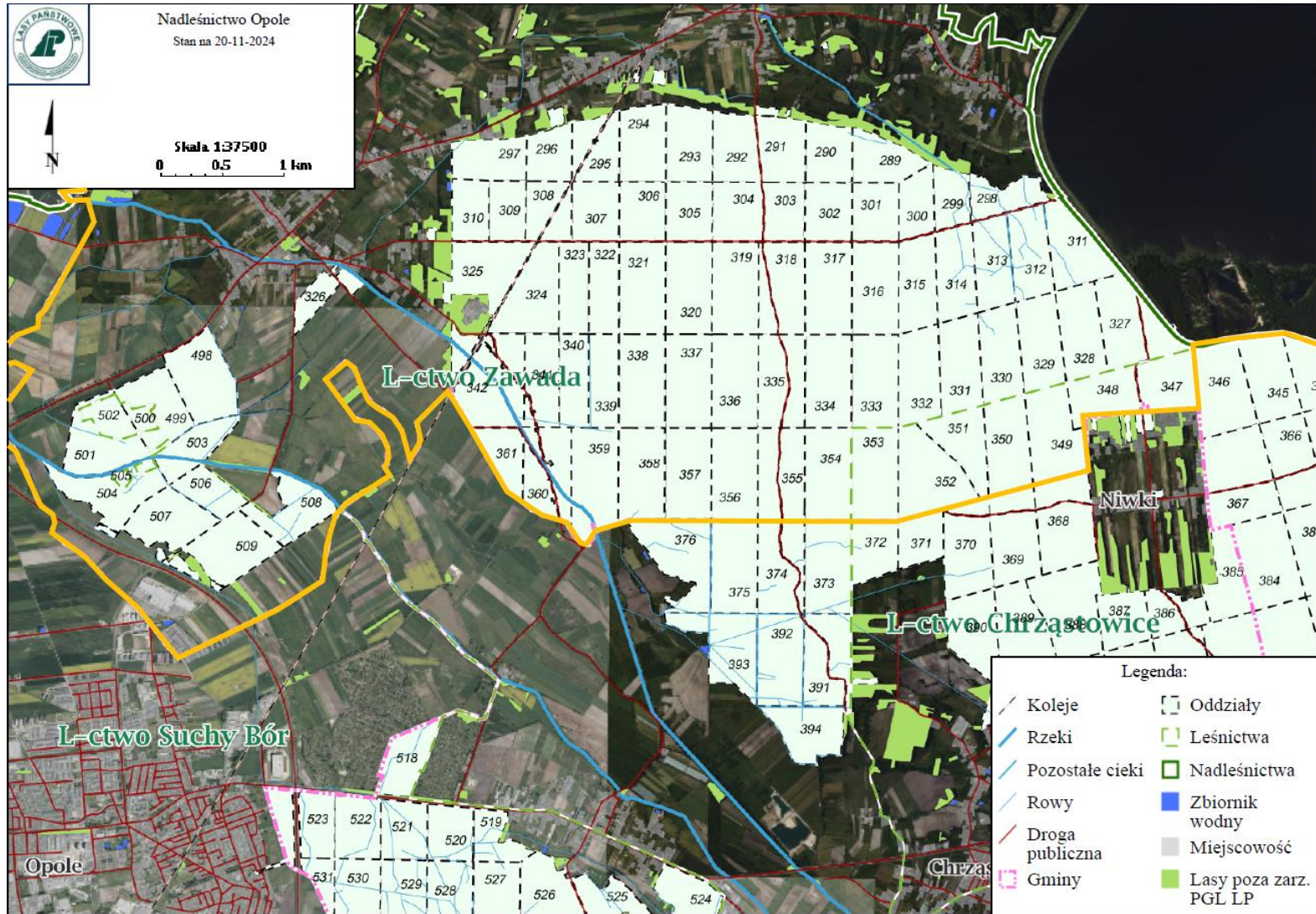

Podstawa prawna gospodarki leśnej w Nadleśnictwie Opole

DLŁ-WGL.8100.10.2024.ŁP3135672.12641839.10512646

Warszawa, 06-08-2024

**Pan
Witold Koss
Dyrektor Generalny
Lasów Państwowych**



Na podstawie art. 22 ust. 1 ustawy z dnia 28 września 1991 r. o lasach (Dz. U. z 2024 r. poz. 530), po rozpatrzeniu wniosku Dyrektora Generalnego Lasów Państwowych z dnia 3 kwietnia 2024 r., znak ZU.6004.2.2024, zatwierdzam plan urządzenia lasu sporządzony dla Nadleśnictwa Opole w Regionalnej Dyrekcji Lasów Państwowych w Katowicach, na lata 2024-2033.

**Mikołaj Dorożala
Podsekretarz Stanu
Ministerstwo Klimatu i Środowiska**

Lasy społeczne

Nadleśnictwie Opole wybrano szereg obszarów – nazywanych dalej lasami o zwiększonej funkcji społecznej: m.in.

- oddziały na północy
Niwek **347-348**,
- kompleks szkółki leśnej
Zawada **498, 499, 501,
503, 504, 506-509**.



**Obecny zakres
zadań z zakresu
zagospodarowania
lasu na terenie
Gminy Turawa.
W 2025 roku
planowane jest
10,13 ha odnowień.**





Roczny etat cięć wynosi 130 tys. m³ grubizny drewna netto, w tym:

- 50 tys.m³ użytki przedrębne,
- 80 tys.m³ użytki rębne.
- W 2025 roku na terenie Gminy Turawa planujemy pozyskanie (zasięg 2 ww. leśnictw) łącznie 8,6 tys.m³ drewna to jest ok. 7% etatu.

Sprzedaż drewna

W ramach sprzedaży detalicznej dla potrzeb lokalnej ludności Nadleśnictwo Opole sprzedało średniorocznie (lata 2021-2023) około 18 000 m³ .(12% sprzedaży ogółem).



Czynniki biotyczne – jemiola pospolita (*Viscum album*)

W Nadleśnictwie Opole jemiola jest głównym sprawcą szkód w drzewostanach.

Wzrost jej znaczenia obserwuje się przede wszystkim w okresie suszy.



Susza - lej depresyjny w wyniku wydobywania piasku i wapieni.



Czynniki biotyczne – szkody od zwierzyny



Bóbr – sprzymierzeniec czy wróg ?



W ostatnich latach obserwuje się wzrost powierzchni szkód powodowanych przez bobry.

Czynniki abiotyczne



W Nadleśnictwie Opole w latach największe znaczenie miały szkody powodowane przez suszę oraz wiatr.

Śmieci w lasach – średnioroczny koszt to 60 000 zł rocznie.



W granicach administracyjnych nadleśnictwa znajduje się 18 obwodów łowieckich lub ich części dzierżawionych przez 9 kół łowieckich.

Z pośród wyżej wymienionych, na terenie Gminy Turawa gospodaruje:

- KŁ nr 10 „Szarak” w Opolu.



Lasy Nadleśnictwa Opole w całości należą do
I kategorii – dużego zagrożenia pożarowego.



Dostrzegalnia w Walidrogach

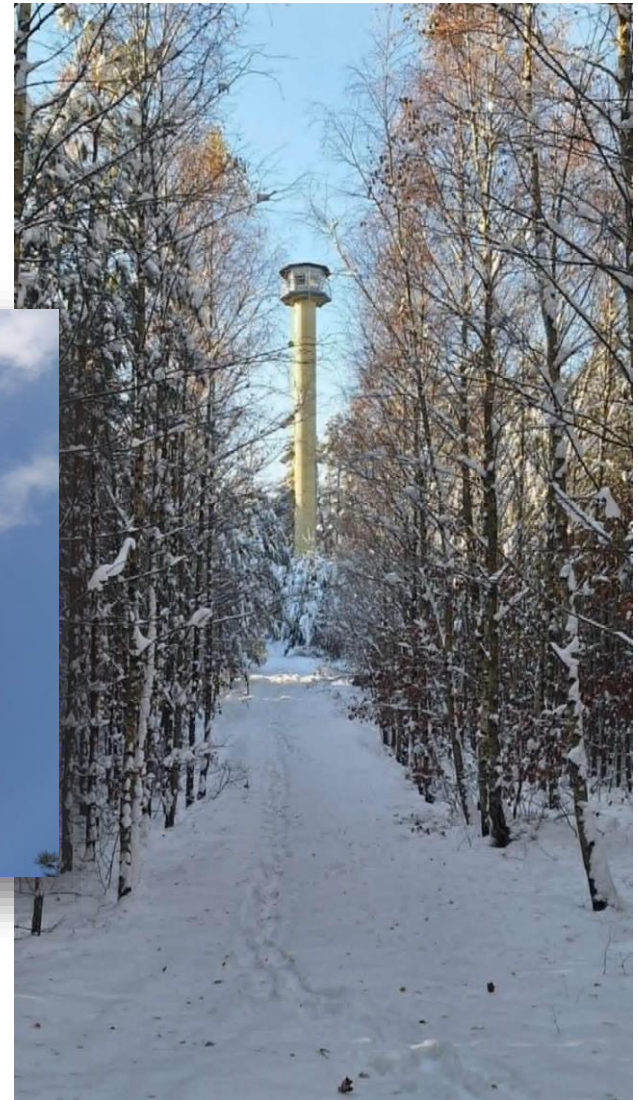

Dostrzegalnia w Szczedrzyku

Główną przyczyną powstawania pożarów w Nadleśnictwie Opole były umyślne podpalenia lub nieostrożność ludzi!



Obiekty rekreacyjno-turystyczne

Miejsca Odpoczynku

Miejsca Postoju Pojazdów

Ścieżki edukacyjne



Opolskie Centrum Leczenia i Rehabilitacji Dzikich Zwierząt „Avi”



Dobre praktyki w zakresie gospodarki leśnej. Strefy przejściowe i ekotony oraz kępy starodrzewu

- **Kępy starodrzewu** – pow. 6 arów

- **Strefy przejściowe** – w drzewostanach do użytkowania rębego projektowanych wzdłuż dróg publicznych, zakładane z gatunków niskopiennych

- **Strefy ekotonowe** – w drzewostanach planowanych do użytkowania rębego położonych przy:
 - zbiornikach naturalnych
 - ciekach naturalnych
 - granicy rolno-leśnej



Dobre praktyki w zakresie gospodarki leśnej.

- Wizja terenowa dotycząca gniazd przez cały rok a nie tylko w okresie 15 marca-15 lipca.
- Minimalizacja prac związanych z pozyskaniem drewna na siedliskach bagiennych lub rezygnacja z tych działań.
- 25 m od linii brzegu cieków i zbiorników wodnych nie stosujemy rębni zupełnej.



Dobre praktyki w zakresie gospodarki leśnej.

Zmiana rębni zupełnych na
rębnie inne.



Krajowy Program Zwiększania Lesistości Polski

Uwzględnianie w planach ogólnych i miejscowych planach zagospodarowania przestrzennego możliwości zalesiania gruntów

Nieużytki, grunty rolne niskich klas, grunty sąsiadujące z lasami.

33% do 2050 r. (**aktualnie ok. 30%**)



Dziękuję za uwagę



**Państwowe Gospodarstwo Leśne
Lasy Państwowe**

PGL LP Nadleśnictwo Opole
ul. Groszowicka 10
45-517 Opole
opole@katowice.lasy.gov.pl
tel. +48 77 4540541,

www.lasy.gov.pl